



TESS RALLY 2019

18-19 Octombrie 2019

Rally Ghid 1

Campionatul Național de Raliuri Dunlop
Campionatul Național de Rally 2 Dunlop
Campionatul Național de Raliuri pentru Vehicule Istorice Dunlop

Etapa a VIII-a



CUPRINS

CUPRINS	2
1. INTRODUCERE	3
1.1 Istoric	4
1.2 Câștigătorii edițiilor anterioare	4
2. DATE DE CONTACT	6
2.1 Organizator (Secretariat permanent)	6
2.2 Persoane de contact	7
2.3 Comandamentul raliului (HQ)	7
2.4 Website	7
3. PROGRAM	8
3.1 Înaintea săptămânii raliului	8
3.2 În săptămâna raliului	8
4. ÎNSCRIERI	10
4.1 Campionatele pentru care contează raliul	10
4.2 Procedura de înscriere	10
4.2 Autovehicule eligibile	10
4.4 Taxe de înscriere	11
4.5 Modalitate de plată	12
4.6 Pachet de înscriere	12
5. PARC DE SERVICE	13
6. COMBUSTIBIL ȘI ANVELOPE	14
6.1 Combustibil	14
6.2 Anvelope	15
7. CAZARE	16
8. RECUNOAȘTERI	17
9. VERIFICĂRI ADMINISTRATIVE ȘI VERIFICĂRI TEHNICE INIȚIALE	18
9.1 Verificări administrative	18
9.2 Verificări tehnice inițiale	18
10. SHAKEDOWN	18
11. START FESTIV / FOTOGRAFIA OFICIALĂ	19
12. PREMIERA POWER STAGE / SOSIREA ÎN RALIU	19
13. MEDIA	20
14. SERVICII MEDICALE ȘI DE SECURITATE	20
15. INFORMAȚII UTILE	21

ATENȚIE!

Acest Rally Ghid este **STRICT INFORMATIV** și nu înlocuiește niciun regulament!

Organizatorul poate aduce modificări acestui Rally Ghid fără a anunța!



1. INTRODUCERE

Dragi prieteni, dragi competitori,

Sunt bucuros să vă anunț că pregătirile pentru cea de a 48-a ediție a Raliul Brașovului - Tess Rally au intrat pe linia dreaptă dinaintea startului ediției 2019 al celui mai longeviv raliu din România.

La fel ca în fiecare an - din anul 2000 încoace, echipa Auto Blic și-a început activitatea organizatorică având un singur deziderat: condiții foarte bune pentru participanți, condiții foarte bune pentru spectatori.

La fel ca în fiecare an - din anul 2000 încoace, echipa Auto Blic își propune să ofere ceva nou, ceva mai atractiv decât în anul precedent.

Așadar dragi prieteni, dragi competitori pentru "încheierea balului" competițional al anului 2019 echipa a Auto Blic vă pregătește două zile, într-un format complet nou de macadam în istoricul Raliului Brașovului.

Joi, 17 Octombrie 2019, începând cu ora 19:00, sunteți invitați să vă conduceți automobilele de concurs în Piața Sfatului din Brașov, loc în care va avea loc o sesiune de autografe, în intervalul orar 19:30 - 20:30, fotografia oficială, la ora 20:00, iar începând cu ora 20:30, Startul Festiv al TESS Rally 2019.

În prima parte a zilei de Vineri, 18 Octombrie 2019, sunteți invitați la sesiunea de Shakedown, în intervalul orar 08:00 - 12:00, în localitatea Crizbav din Județul Brașov., urmând ca în doua parte a zilei să parcurgeți primele două probe speciale ale raliului, Holbav și Glejărie. După o trecere în Parcul de Service, veți fi așteptați de un public numeros pe Colina Universității Transilvania pentru proba spectacol, Colina Rally Show, care va începe începând cu ora 17:44.

În ziua de Sâmbătă, 19 Octombrie 2019, veți avea de parcurs încă 6 probe speciale, Holbav, Strâmba și Glejărie, în două bucle, ultima trecere pe Glejărie reprezentând proba Power Stage a TESS Rally 2019. Finalul zilei cuprinde fesivitatea de premiere, eveniment desfășurat în Piața Sfatului din Brașov.

Ne oprim aici cu informațiile având în vedere menirea primei ediții a Rally Ghid-ului. Pe măsura în care vom evolua în dezvoltarea proiectul nostru vom reveni cu actualizarea Rally Ghid-ului. De asemenea despre pașii parcurși de echipa Auto Blic veți putea afla noutăți pe site-ul propriu al raliului www.raliulbrasovului.ro.

În numele echipei organizatoare vă mulțumim anticipat că veți fi alături de noi și la la ediția 48 a Raliul Brașovului – Tess Rally, fie în calitate de competitor fie în calitate de spectator, oficial, arbitru sau reprezentant media.

Vă așteptăm cu drag la Brașov!

Cristi Andrei
Rally Manager



1.1 Istoric

Raliul Braşovului este descendentul direct al Raliului Zăpezii, întrecere organizată în oraşul de la poalele Tâmppei începând din anii '70. Braşovul a făcut însă parte din lumea raliurilor de la chiar prima ediție a Campionatului Național, în 1969, când se organiza o competiție numită Raliul Narciselor, cu startul la Făgăraş și sosirea la Braşov, fiind și scena primului raliu din țara noastră, organizat de Clubul Sportiv al uzinei de autocamioane "Steagul Roşu", în noiembrie 1965. Din 1971 întrecerea braşoveană avea să se impună ca una de prestigiu în noul campionat de raliuri al României, fiind an de an organizată la începutul sezonului, atunci când zona Braşovului avea tot timpul de oferit surprize meteorologice de tot felul. Din 1971 și până în 1984 întrecerea a purtat numele de "Raliul Zăpezii", pentru ca apoi să fie cunoscută ca și Raliul Braşovului. În 2007 raliul a luat numele partenerului principal, TESS, iar ediția 2019, cea de-a 48-a a întrecerii, se numește TESS Rally 2019. Clubul Auto Blic organizează competiția din 2001, ediția din anul acesta urmând să fie cea cu numărul 18 pentru clubul braşovean.

1.2 Câștigătorii edițiilor anterioare

1969	Raliul Narciselor	M. ILIOAEA-G. MAN
1971	Raliul Zăpezii	A. PUIU-C-TIN. PESCARU
1972	Raliul Zăpezii	A. PUIU-I. BORCSA
1973	Raliul Zăpezii	A. PUIU-I. DRAGOI
1977	Raliul Zăpezii	E. I. CRISTEA-D. AMARICĂ
1978	Raliul Zăpezii	GH. NISTOR-C. ȚIȚ
1979	Raliul Zăpezii	M. ILIOAEA-M. MARINESCU
1980	Raliul Zăpezii	M. ILIOAEA-N. NICOLAU
1981	Raliul Zăpezii	L. BALINT-C-TIN. ZĂRNESCU
1982	Raliul Zăpezii	ȘT. VASILE-I. MĂLĂUȚ
1983	Raliul Zăpezii	GH. URDEA-D. BANCA
1984	Raliul Zăpezii	L. BALINT-C-TIN. ZĂRNESCU
1985	Raliul Braşovului	L. BALINT-C-TIN. ZĂRNESCU
1986	Raliul Braşovului	L. BALINT-C-TIN. ZĂRNESCU
1987	Raliul Braşovului	M. COSTINEAN-E. ROȘCA
1988	Raliul Braşovului	N. ANDREI-N. VOICAN
1989	Raliul Braşovului	L. BALINT-C-TIN. ZĂRNESCU
1990	Raliul Braşovului	I. MĂLĂUȚ-G. GRIGORESCU
1991	Raliul Braşovului	C-TIN. DUVAL-GH. NEMEȘ
1992	Raliul Braşovului	H. GÖLLNER-S. ITU
1993	Raliul Braşovului	H. GÖLLNER-S. ITU
1994	Raliul Braşovului	H. GÖLLNER-S. ITU
1995	Raliul Braşovului	D. TOMA-D. BANCA
1996	Raliul Braşovului	C-TIN. AUR-D-TRU. BOBOESCU
1997	Raliul Braşovului	C-TIN. AUR-D-TRU. BOBOESCU
1998	Raliul Braşovului	C-TIN. AUR-D-TRU. BOBOESCU
1999	Raliul Braşovului	C-TIN. AUR-D-TRU. BOBOESCU
2001	Raliul Braşovului	C-TIN. AUR-S. MORARU
2002	Raliul Braşovului	C-TIN. AUR-S. MORARU
2003	Raliul Braşovului	E. ILINA-F. CÂMPEANU
2004	Raliul Braşovului	D. GÎRTOFAN-D. PULPEA
2005	Raliul Braşovului	D. GÎRTOFAN-D. PULPEA
2006	Raliul Braşovului	B. MARIȘCA-SEB. ITU



2007	Tess Rally	D. GÎRTOFAN-A. BERGHEA
2008	Tess Rally	J. MIETTINEN-M. LUKKA
2009	Tess Rally	V. PORCIȘTEANU-D. DOBRE
2010	Tess Rally	B. MARIȘCA-SEB. ITU
2011	Tess Rally	V. PORCIȘTEANU-D. DOBRE
2012	Tess Rally	V. PORCIȘTEANU-D. DOBRE
2013	Tess Rally Dunlop 42	F. DELECOUR - D. SAVIGNONI
2014	Tess Rally Romtelecom	F. DELECOUR - D. SAVIGNONI
2015	Tess Rally 44	S. TEMPESTINI - D. PULPEA
2016	Tess Rally Pro-X 45	S. TEMPESTINI - M. BANCA
2017	Tess Rally Braşov 46	S. TEMPESTINI - M. BANCA
2018	Tess Rally 2018	S. TEMPESTINI - S. ITU

Au urcat pe podiumurile Raliului Braşovului (TESS Rally) următorii piloți și navigatori:*

Pilot	Loc 1	Loc 2	Loc 3	Total	Navigator	Loc 1	Loc 2	Loc 3	Total
Constantin Aur	6	1	3	10	Constantin Zărnescu	5	1		6
Ludovic Balint	5	2	2	9	Dumitru Bobescu	4		2	6
Dan Gîrtofan	3	2	5	10	Dorin Pulpea	3	1	2	6
Valentin Porcișteanu	3	1	1	5	Sorin Itu	3	1		4
Heinz Gollner	3	1		4	Dan Dobre	3	1	1	5
Mircea Ilioaea	3		1	4	Dacian Banca	2	3	3	8
Simone Tempestini	4			4	Sebastian Itu	2	4	1	7
Bogdan Marișca	2	5	2	9	Silviu Moraru	2	1		3
Francois Delecour	2			2	Dominique Savignoni	2			2
Dorin Toma	1	3	2	6	Marc Banca	2			2
Ștefan Vasile	1	3	1	5	Adrian Berghea	1		3	4
Ionel Mălăuț	1	1	3	5	Constantin Pescaru	1	1		2
Eugen Ionescu Cristea	1		1	2	Eugen Roșca	1	1		2
Aurel Puiu	1	1		2	Ionel Mălăuț	1	1		2
Mihai Costinean	1	1		2	Gheorghe Nemeș	1	1		2
Emanuel Ilina	1	1		2	Flavius Câmpeanu	1	1		2
Jarkko Miettinen	1			1	Corneliu Țiț	1		1	2
Gheorghe Urdea	1			1	George Grigorescu	1		1	2
Gheorghe Nistor	1			1	Dan Amărică	1			1
Nicolae Andrei	1			1	Mihail Marinescu	1			1
Constantin Duval	1			1	Gelu Man	1			1
George Grigorescu		3	3	6	Nicolae Nicolau	1			1
Florin Nuță		2	2	4	Neculai Voican	1			1
Marco Tempestini		1	2	3	Mikko Lukka	1			1
Arpad Szalai		2		2	Radu Dumitru		4	5	9
Ilie Olteanu		2		2	Ovidiu Scobai		3		3
George Dan Morar			2	2	Dan Ionescu		1	2	3
Claudiu David		1	1	2	Tudor Mârza		1	2	3
Grigore Berenyi		1	1	2	Petre Vezeanu		1	1	2
Edwin Keleti		1	1	2	Ioan Dicoi		1	1	2



Florentin Mateescu		1		1	Aurel Beldie		1	1	2
Nistor Duval		1		1	Mircea Panaite			2	2
Mihai Mureșan		1		1	Laurențiu Câmpeanu			2	2
Csaba Spitzmuller		1		1	Botond Csomortani		1	1	2
Gergo Szabo		1		1	Carmen Poenaru		1	1	2
Gunther Graef		1		1	Ion Comșa		1		1
David Botka		1		1	Andrei Vință		1		1
Gheorge Taffet		1		1	Petru Toth		1		1
Daniel Ungur			1	1	Cornel Motoc		1		1
Manuel Mihalache			1	1	Lucio Baggio		1		1
Mihai Leu			1	1	Valentin Hard		1		1
Cristian Macaneata			1	1	Adrian Popovici		1		1
Zoltan Tomay			1	1	Viorel Ungureanu		1		1
Ștefan Iancovici			1	1	Gabriela Stroescu		1		1
Nicolae Balea			1	1	Zoltan Kohler		1		1
Emeric Gajdo			1	1	Tamas Szoke		1		1
Ion Răuță			1	1	Peter Mihalik		1		1
Petre Constantinescu			1	1	Ion Girjoabă			1	1
					Liviu Ludu			1	1
					Ion Crăciun			1	1
					Vladimir Stanoevici			1	1
					Gheorghe Barbu			1	1
					Radu Scărlătescu			1	1
					Ștefan Gajdo			1	1
					Ciprian Solomon			1	1
					Petru Jucan			1	1
					Janon Soos			1	1
					Mihai Lăzărescu			1	1

* Tabele preluate din Cartea "Automobilismul sportiv din România 1969 - 2014" de Corneliu Țiț, Editura Timișoara, 2015

2. DATE DE CONTACT

2.1 Organizator (Secretariat permanent)



Asociația Club Sportiv Auto Blic

Adresa: Bd. 15 Noiembrie Nr. 96, Sc. C, Ap. 4, Brașov, România
 Telefon: +40 745 039 736
 Web: www.raliulbrasovului.ro



2.2 Persoane de contact

Director organizatoric	Bela Stoica	+40 745 039 736	bela@autorally.ro
Manager eveniment	Cristi Andrei	+40 756 110 051	cristi@autorally.ro
Director sportiv	Va fi nominalizat		
Secretar șef	Va fi nominalizat		
Ofițer relații cu sportivii	Mihai Lăcătuș	+40 746 668 855	lacatusmihaicalin@yahoo.com
Ofițer de presă	Dan Țerea	+40 740 199 309	presa@autorally.ro

2.3 Comandamentul raliului (HQ)

Hotel ARO PALACE

Adresa: Braşov, Bulevardul Eroilor Nr. 27

GPS: 45° 38.704'N, 25° 35.457'E

Persoana de contact: Va fi nominalizat

Programul comandamentului

Miercuri	16 Octombrie 2019	14:00 - 19:30
Joi	17 Octombrie 2019	08:00 - 22:00
Vineri	18 Octombrie 2019	08:00 - 21:00
Sâmbătă	19 Octombrie 2019	07:30 - 21:30

2.4 Website

Site oficial

www.raliulbrasovului.ro

Site partener

www.autorally.ro

www.fras.ro



3. PROGRAM

3.1 Înaintea săptămânii raliului

Miercuri, 18 Septembrie 2019		
Activitate	Ora	Locație
Publicarea Regulamentului Particular	20:00	Website www.raliulbrasovului.ro
Publicarea Formulelor de înscriere		
Deschiderea înscrierilor		
Publicarea formularelor pentru acreditare media		
Publicarea Rally Ghid 1		
Vineri, 11 Octombrie 2019		
Activitate	Ora	Locație
Închiderea înscrierilor	20:00	Website www.raliulbrasovului.ro
Publicarea listei de înscrieri	22:00	
Publicarea Rally Ghid 2		
Publicarea listei cu reprezentanții media acreditați		

3.2 În săptămâna raliului

Miercuri, 16 Octombrie 2019		
Activitate	Ora	Locație
Program Comandament	14:00 - 19:30	Hotel Aro Palace, Brașov
Înregistrare pentru recunoașteri și colectare materiale	14:00 - 19:30	Comandament, Hotel Aro Palace
Distribuire dispozitive GPS pentru recunoașteri și concurs	14:00 - 19:30	Comandament, Hotel Aro Palace
Verificări administrative opționale pentru CNRD și CNRVID *	14:00 - 19:30	Comandament, Hotel Aro Palace
Recunoașteri pentru CNRD și CNRVID pe PS Holbav, PS Strâmba, PS Glejărie	15:00 - 19:00	Conform program de la Art. 8
Joi, 17 Octombrie 2019		
Activitate	Ora	Locație
Program Comandament	08:00 - 22:00	Hotel Aro Palace, Brașov
Program Centru Media / Acreditări	08:00 - 20:00	Hotel Aro Palace, Brașov
Înregistrare pentru recunoașteri și colectare materiale	08:00 - 16:00	Comandament, Hotel Aro Palace
Distribuire dispozitive GPS pentru recunoașteri și concurs	08:00 - 16:00	Comandament, Hotel Aro Palace
Verificări administrative opționale pentru CNRD, CNRVID și CNR2D *	08:00 - 17:00	Comandament, Hotel Aro Palace
Program Parc Service Responsabil: Alexandru Cristea - Tel. +40 735 852 723	09:00 - 20:00	Coresi, Brașov
Recunoașteri pentru CNRD, CNRVID opțional pentru CNR2D pe PS Holbav, PS Strâmba, PS Glejărie	08:30 - 14:00	Conform program de la Art. 8
Verificări tehnice, sigilare și marcare (conform programării pentru CNRD, CNRVID opțional pentru CNR2D)	14:30 - 17:30	TESS Brașov
Conferință de presă inițială	17:00	Hotel Aro Palace, Brașov
Briefing (Prezența obligatorie doar a unui membru al echipajului sau a managerul echipajului / echipei)	17:30	Hotel Aro Palace, Brașov
Adunarea mașinilor de concurs pentru Start Festiv	19:00 - 19:30	Piața Sfatului, Brașov
Întâlnire cu echipajele / Sesiune de autografe	19:30 - 20:30	Piața Sfatului, Brașov
Fotografia oficială	20:00	Piața Sfatului, Brașov
Start Festiv / Prezentarea echipajelor	20:30	Piața Sfatului, Brașov
Recunoașteri pentru CNRD, CNRVID opțional pentru CNR2D pe SS Colina Rally Show, cu automobilul de recunoașteri și cu circulația rutieră publică închisă	22:00 - 23:30	Conform program de la Art. 8



* Verificările administrative se pot efectua odată cu înregistrarea pentru recunoașteri și colectarea materialelor, dar nu mai târziu de Joi, 17 Octombrie 2019, ora 17:00. Concurenții CNR2D care nu merg la Shakedown pot face verificările administrative până Vineri, 18 Octombrie 2019, la ora 10:00.

Vineri, 18 Octombrie 2019

Activitate	Ora	Locație
Program Comandament	08:00 - 21:00	Hotel Aro Palace, Brașov
Program Centru Media / Acreditări	08:00 - 20:00	Hotel Aro Palace, Brașov
Program Parc Service Responsabil: Alexandru Cristea - Tel. +40 735 852 723	07:30 - 21:00	Coresi, Brașov
Reverificări tehnice, sigilare și marcarea	08:00 - 09:00	Parc Service, Coresi, Brașov (la standul concurenților)
Verificări administrative pentru CNR2D	08:00 - 10:00	Comandament, Hotel Aro Palace
Verificări tehnice, sigilare și marcarea pentru CNR2D	08:30 - 10:30	Parc Service, Coresi, Brașov (la standul concurenților)
Recunoașteri opționale pentru CNR2D pe PS Holbav, PS Strâmba, PS Glejărie (Doar prin monitorizare GPS)	10:00 - 16:00	Conform program de la Art. 8
Shakedown pentru CNRD Clasele RC5 și NAT 12, CNRVID și CNR2D	08:00 - 10:00	Crizbav
Shakedown pentru CNRD Clasele RC2, RC2N, RC3, RGT, RC4, NAT 11	10:00 - 12:00	Crizbav
Prima ședință a CCS	12:00	Comandament, Hotel Aro Palace
Afișare ordine de start - Ziua întâi	12:30	Comandament, Hotel Aro Palace
Start Raliu - Prima mașină	14:00	Parc Service, Coresi, Brașov
Start Raliu - Prima mașină CNR2D **	17:26	Parc Service, Coresi, Brașov
Sosire Secțiunea 1 - Prima mașină CNR2D **	18:04	Parc Închis, Piața Sfatului, Brașov
Sosire Ziua întâi - Prima mașină	19:04	Parc Închis, Piața Sfatului, Brașov
Publicarea rezultatelor provizorii pentru Ziua întâi / Afișare ordine de start pentru Ziua a doua CNRD, CNRVID și pentru Ziua întâi Secțiunea 2 CNR2D	21:00	Comandament, Hotel Aro Palace

Sâmbătă, 19 Octombrie 2019

Activitate	Ora	Locație
Program Comandament	07:30 - 21:30	Hotel Aro Palace, Brașov
Program Centru Media	08:00 - 20:00	Hotel Aro Palace, Brașov
Program Parc Service Responsabil: Alexandru Cristea - Tel. +40 735 852 723	07:30 - 20:00	Coresi, Brașov
Start Ziua a doua - Prima mașină	08:00	Parc Închis, Piața Sfatului, Brașov
Start Ziua întâi Secțiunea 2 - Prima mașină CNR2D **	10:00	Parc Închis, Piața Sfatului, Brașov
Sosire Raliu - Prima mașină	17:06	Parc Închis, Piața Sfatului, Brașov
Sosire Raliu - Prima mașină CNR2D **	19:06	Parc Închis, Piața Sfatului, Brașov
Ceremonia de premiere a probei Power Stage	Aproximativ 15:30	Bran, Jud. Brașov
Ceremonia de premiere a finalului de raliu pentru primele 3 echipaje	Aproximativ 17:30	Podium, Piața Sfatului Brașov
Verificări tehnice finale	18:00	TESS Brașov
A doua ședință a CCS	19:30	Comandament, Hotel Aro Palace
Afișarea clasamentelor provizorii	20:00	Comandament, Hotel Aro Palace
Afișarea clasamentelor finale	20:30	Comandament, Hotel Aro Palace
Festivitatea de premiere	20:30	Podium, Piața Sfatului, Brașov
Conferința de presă finală	21:00	Podium, Piața Sfatului, Brașov

** Ora de start și ora de ieșire din regrupări pentru CNR2D este informativă și se modifică în funcție de numărul concurenților înscrși sau al abandonurilor din CNRD și CNRVID.



4. ÎNSCRIERI

4.1 Campionatele pentru care contează raliul

- Campionatul Național de Raliuri Dunlop 2019 - Etapa a opta;
- Campionatul Național Rally 2 Dunlop 2019 - Etapa a opta;
- Campionatul Național de Raliuri pentru Autovehicule Istorice Dunlop 2019 - Etapa a opta.

4.2 Procedura de înscriere

Concurenții care doresc să participe la TESS Rally 2019 trebuie să completeze formularul de înscriere disponibil pe www.raliulbrasovului.ro și să îl trimită completat corespunzător, **împreună cu datele de facturare (persoană fizică sau juridică)** la adresa de mail inscrieri@autorally.ro. Formularul de înscriere, completat corespunzător trebuie să ajungă la organizator până la verificările administrative. Vor fi acceptate doar formularele de înscriere completate integral și semnate în mod corespunzător.

Număr de înscriși acceptați: 80

4.2 Autovehicule eligibile

Clase CNRD		
Clasa	Grupa	
RC2	Grupa R5 (VR5)	Grupa R5 conform Art. 261 Anexa J 2019 - FIA.
	S2000-Rally: Motor 1.6T cu restrictor de 28 mm	Automobile Super 2000-Rally cu restrictor conform Art. 255A-5.5.1-b Anexa J, cu excepția următoarelor: a) diametrul intern maxim al restrictorului este de 28 mm.
	S2000-Rally: Motor 2.0 cu aspirație naturală	Mașini Super 2000 (Art. 254 A Anexa J 2019 - FIA).
	Grupa R4 (VR4)	Grupa R4 conform Art. 260 Anexa J 2019 - FIA. Mașinile înscrise în CNRD 2019 la Grupa R4 pot folosi următoarele variante opționale: a) diametrul interior al restrictorului poate să fie de max. 34 mm.
	Grupa R4 (VR4K)	Mașini echipate cu kit-ul R4 conform Art 260 E Anexa J 2019 - FIA.
RC2N	Grupa NR4 (fostul N4)	Grupa N, în conformitate cu Art. 254 Anexa J 2019.
	Grupa N+ omologare națională	Grupa N+ Mașinile înscrise CNRD 2019 la Grupa N+ trebuie să respecte prevederile Anexa J - FIA, Articolul 254 și următoarele caracteristici: a) motor de până la 2.000 cmc, supraalimentat; b) diametrul interior al restrictorului poate să fie de max. 34 mm; c) pot utiliza geamuri laterale și luneta din material compozit în conformitate cu fișa de omologare Nr. N-5688, extensia 18/02-VR4; greutate minimă 1.300 kg.
RGT	RGT	Grupa RGT automobile conforme cu Art. 256 Anexa J 2019 - FIA.
RC3	R3 (aspirat, peste 1600 cmc până la 2000 cmc - VR3C și turbo peste 1067 cmc până la 1333 cmc - VRC3). Conform Art. 260 Anexa J 2019.	
	R3 (turbo, până la 1620 cmc / cilindreea nominală VR3T) - mașini grupa R conform Art. 260 Anexa J 2019.	
	R3 (diesel, până la 2000 cmc / cilindreea nominală VR3D) - mașini grupa R conform Art. 260D Anexa J 2019.	
	Grupa A - peste 1600 cmc și până la 2000 cmc - mașini grupa A conform Art. 255 Anexa J 2019.	
	Super 1600 - mașini grupa A conform Art. 255 Anexa J 2019.	



RC4	RC4A	R2 (aspirat peste 1600 cmc până la 2000 cmc - VR2C și turbo peste 1067 cmc până la 1333 cmc - VRC2) - mașini grupa R conform Art. 260 Anexa J 2019.
	RC4B	R2 (aspirat peste 1390 cmc până la 1600 cmc - VR2B și turbo peste 927 cmc până la 1067 cmc - VR2B) - mașini grupa R conform Art. 260 Anexa J 2019 și mașini grupa R conform Art. 260 Anexa J 2019 (VR2B omologate înainte de 31.12.2018).
		Kit-car până la 1600 cmc - mașini echipate cu motor cu o capacitate cilindrică corectată mai mică de 1600 cmc și dacă omologarea FIA este valabilă pentru CNRD.
		Grupa A - sub 1600 cmc - mașini grupa A conform Art. 255 Anexa J 2019. Grupa N - peste 1600 cmc și până la 2000 cmc - mașini grupa N conform Art. 254 Anexa J 2019.
RC5	R1 (aspirat până la 1600 cmc - VR1 și turbo până la 1333 cmc - VR1) - mașini grupa R conform Art. 260 Anexa J 2018 (VR1A și VR1B omologate înainte de 31.12.2018).	
	R1 (aspirat până la 1600 cmc - VR1A / VR1B și turbo până la 1067 cmc - VR1A / VR1B) - mașini grupa R conform Art. 260 Anexa J 2018 (VR1A și VR1B omologate înainte de 31.12.2018).	
	Grupa N - automobile cu cilindrul până la 1600 cmc conforme cu Art. 254 Anexa J 2019.	
NAT 11	Grupa H (4WD) - restrictor 36 mm	
NAT 12	Grupa H (2WD)	

Clase CNRVID

Conform Regulamentului CNRVID 2019.

Clase CNR2D

Conform Regulamentului CNR2D 2019.

4.4 Taxe de înscriere

CNRD:

- 300 € - Clasele RC2, RC2N, RC3, RGT, RC4, NAT 11, juniori înscriși la aceste clase;
- 200 € - Clasele RC5 și NAT 12, Cupa monomarcă și juniori peste 18 ani care se înscriu la aceste clase;
- GRATUIT - Juniori sub 18 ani dacă se înscriu la Clasele RC5 sau NAT 12;
- 50 € - Shakedown.

CNRVID:

- 300 €;
- 50 € - Shakedown.

CNR2D:

- 200 € - Grupa B;
- 130 € - Grupa A;
- 30 € - Shakedown.

Echipă:

CNRD:

- 100 € pentru echipă compusă din trei echipaje;
- 200 € pentru echipă compusă din patru echipaje;
- 250 € pentru echipă compusă din cinci echipaje.

CNR2D:

- 50 €.



4.5 Modalitate de plată

După trimiterea formularului de înscriere, concurenții vor primi factura fiscală aferentă taxei de înscriere. Concurenții vor achita factura primită de la organizator și vor trimite dovada achitării prin mail la adresa inscrieri@autorally.ro.

Data limită pentru plata facturii aferente taxei de înscriere trebuie să fie Vineri, 11 Octombrie 2019.

4.6 Pachet de înscriere

	CNRD	CNR2D	CNRVID
Suprafața în parcul de service	42 m ²	42 m ²	42 m ²
Inscripții automobil			
• Numere recunoașteri	2	2	2
• Service	1	1	1
• Logo eveniment cu număr de concurs	1	1	1
• Publicitate obligatorie a organizatorului	4	4	4
Documente			
• Regulament particular	website www.raliulbrasovului.ro		
• Road Book	1	1	1
• Rally Ghid	website www.raliulbrasovului.ro		
• Road Book Auxiliar	1	1	1
Pass-uri individuale			
• Echipaj	2	2	2
• Manager echipă	1	1	1
Extra			
• Spațiu suplimentar în parcul de service	10 €/m ²	10 €/m ²	10 €/m ²



5. PARC DE SERVICE

Parc Service Principal

Coresi, Brașov

GPS: 45° 40.282'N, 25° 37.106'E

Parcul de Service se deschide Joi, 17 Octombrie 2019, la ora 09:00

Responsabil Parc de Service: Alexandru CRISTEA - +40 735 852 723

Parc Service Shakedown

Crizbav, Jud. Brașov, România

GPS: 45° 49.051'N, 25° 27.673'E

Este interzisă parcare platformelor în incinta Parcului de Service sau în oricare altă locație care ar putea încurca traficul din zonă. Organizatorul poate propune Directorului Sportiv sancționarea echipajelor care nu respectă această regulă. Platformele trebuie parcate în următoarea locație:

Str. Henri Coandă, Brașov, România

GPS: 45° 40.414'N, 25° 37.524'E

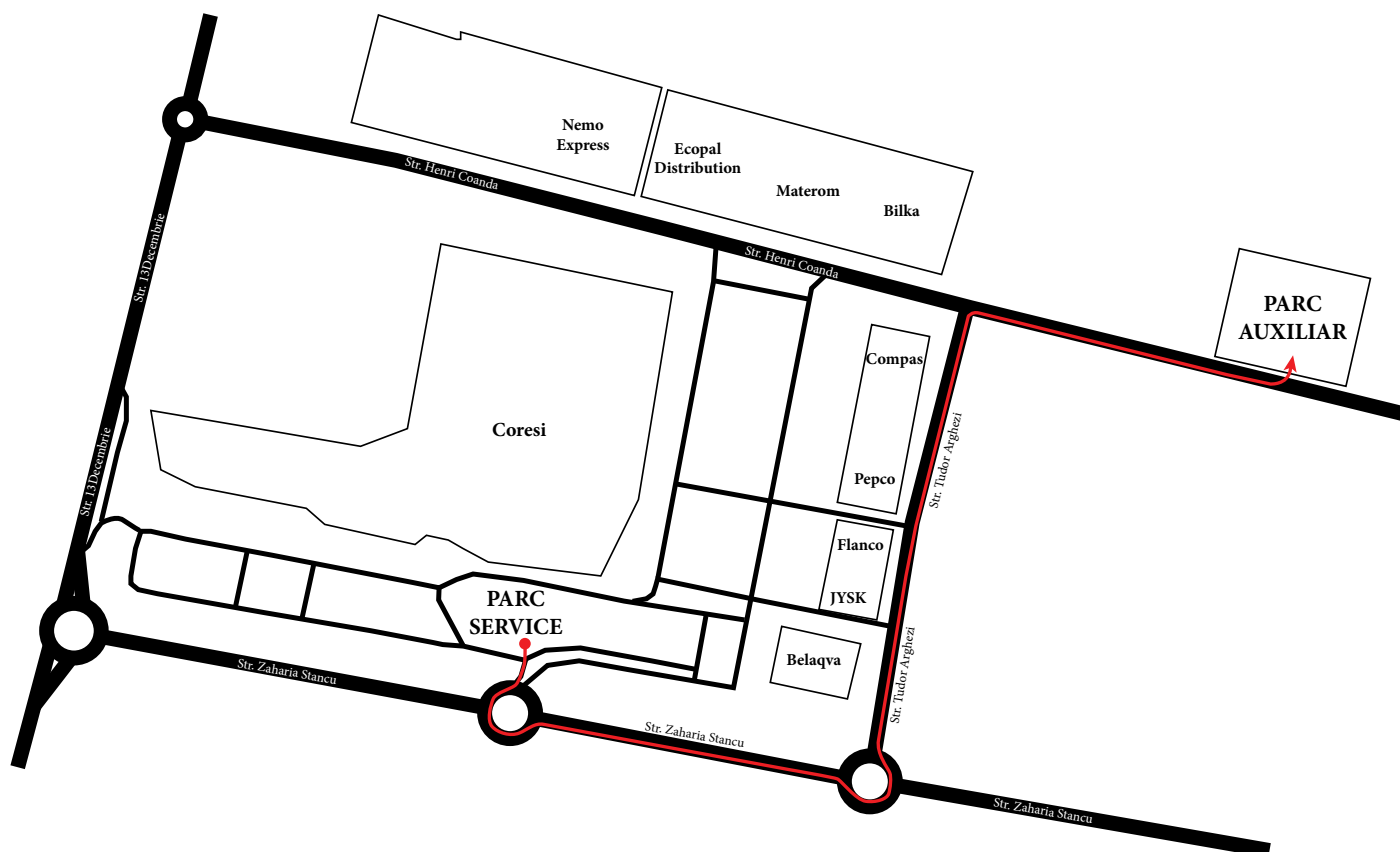

O suprafață de 42 m² (6 x 7 m) va fi asigurată de organizator pentru fiecare echipaj. Alocarea de spațiu suplimentar se face în funcție de spațiul disponibil și se taxează cu 10 € / m². Organizatorul își rezervă dreptul de a verifica și măsura spațiul oferit de către acesta. Depistarea de către organizator a depășirii spațiului alocat se va taxa cu 25 € / m².

Amplasarea echipajelor în Parcul de Service se va face conform unui plan afișat la secretariat în săptămâna cursei și respectând indicațiile organizatorului.



Regulile în Parcul de Service:

- Accesul în parcul de service este permis doar pentru mașinile de competiție și pentru mașinile de service identificate prin colantele („Service“ și „Auxiliar“) distribuite de FRAS odată cu eliberarea licențelor.
- Trebuie evitată deteriorarea suprafeței parcului de service. Este interzisă fixarea corturilor cu cuie, șuruburi sau alte materiale care pot strica suprafața. Echipajul este responsabil pentru orice deteriorare a suprafeței asfaltului din zona atribuită.
- Sub fiecare mașină de concurs trebuie amplasată o folie impermeabilă și rezistentă la hidrocarburi, pe o suprafață suficient de mare, tot timpul când se efectuează operațiuni de service.
- Operațiunile de service care nu vor duce la daune permanente.
- Alimentarea este permisă numai în zona prevăzută de realimentare.
- Comportament absurd sau intenționat, împotriva protecției mediului, dăunează în mod deosebit imaginii motorsportului și va fi pedepsit, chiar dacă nu există reglementări specifice.
- După raliu, parcul de service trebuie să fie predat în starea inițială. Echipajele sunt responsabile pentru îndepărtarea deșeurilor și a apelor uzate.

6. COMBUSTIBIL ȘI ANVELOPE

6.1 Combustibil

Zone de alimentare:

La ieșirea din parcul de service:

Coresi, Brașov, România

Alimentare îndepărtată:

Intersecția DN 73 cu DN 73A, Râșnov, România

GPS: 45° 34.763'N, 25° 26.888'E

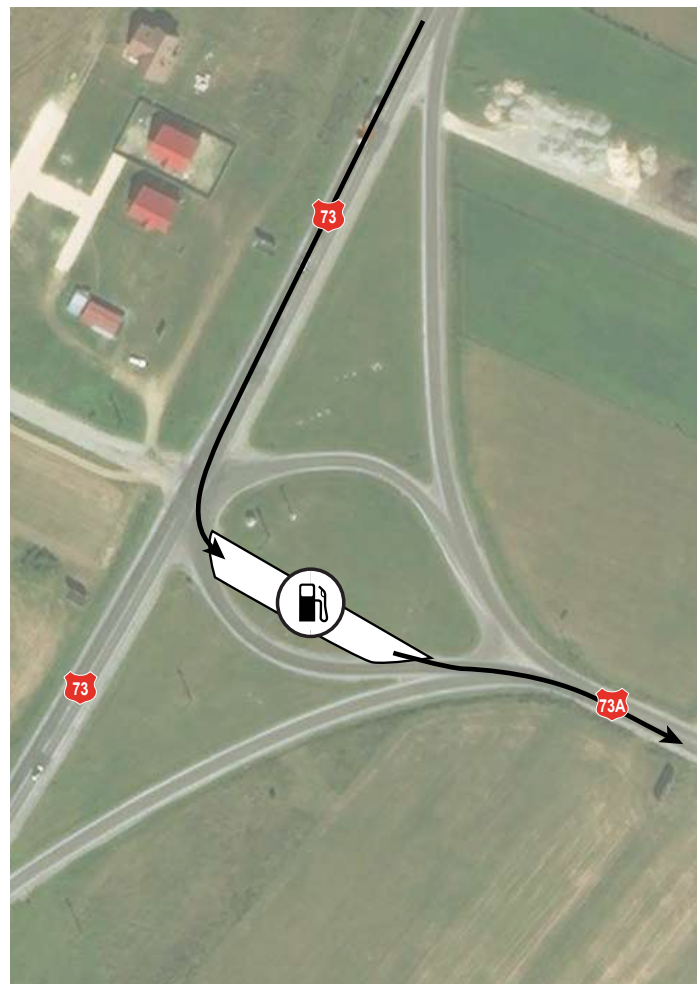



Realimentare din stații comerciale

Vor fi indicate stații comerciale în Road-Book. Concurenții pot alimenta cu combustibil comercial disponibil în benzinăriile marcate în Road Book. Echipajele pot alimenta doar cu combustibilul de la pompe, folosind doar echipamentul de la bord și fara ajutor fizic exterior. Ajutorul din partea altor persoane este interzis. Clasele NAT 11 și NAT 12 pot alimenta în stațiile de carburant cu carburant propriu.

Combustibilul folosit trebuie să fie în conformitate cu:

CNRD: Conform Art. 57 și 58 din Regulamentul CNRD 2019;

CNRVID: Conform Art. 53 și 54 din Regulamentul CNRVID 2019;

CNR2D: Conform Art. 4.7 din Regulamentul CNR2D 2019.

6.2 Anvelope

La TESS Rally 2019 este permisă doar utilizarea anvelopelor de macadam. Toate anvelopele trebuie să fie în conformitate cu Art. 59 din Regulamentul CNRD 2019.

Anvelopele folosite la recunoașteri și / sau Shakedown: fără restricții.

Număr de anvelope:

	4WD și Clasa RGT	2WD
CNRD	12	10 anvelope pentru clasele RC2 - RC4
		8 anvelope pentru restul claselor
		Fără restricții pentru clasele NAT 11 și NAT 12
CNR2D		Fără restricții
CNRVID		Fără restricții

Conform Art. 59.1.5 din Regulamentul CNRD 2019, pentru SS Colina Rally Show, concurenții pot folosi patru anvelope care vor fi marcate separat. Dacă aceste anvelope se folosesc DOAR la SS Colina Rally Show, acestea nu vor face parte din numărul total de anvelope admis.



7. CAZARE

Hotel ARO PALACE*****

Bulevardul Eroilor Nr. 27, Brașov, România
0268 478 800
www.aro-palace.ro

Hotelul Aro Palace este gazda tradițională a raliului, celebrul hotel, cunoscut și ca gazdă a Festivalului Cerbul de Aur oferă participanților TESS Rally 2019 o ofertă specială de cazare.

Camera dubla = 101 € / Camera single = 78 €

- Pachetul include mic dejun și acces gratuit la centrul SPA.
- Solicitarea se va trimite prin email la office@autorally.ro și va conține specificatia „participant Tess Rally”.

Numele Hotelului	Adresa	Telefon	Web / Email
Astra	Str. Panslelor Nr. 2 Brașov	0721 272 768	www.hotelastra.ro
Kronwell	Bulevardul Gării Nr. 7 Brașov	0368 730 800	www.kronwell.com reservations@kronwell.com
Belvedere	Str. Stejerișului Nr. 11 Brașov	0268 415 575	www.hotelbelvederebv.ro office@hotelbelvederebv.ro
Cubix	Bulevardul Saturn Nr. 47 Brașov	0368 006 010	www.hotelcubix.ro rezervari@hotelcubix.ro
Ramada	Calea București Nr. 13 Săcele	0268 508 009	www.ramadabrasov.ro frontdesk@ramadabrasov.ro
Casa Crața	Str. Mr. Crața Nr. 3A Brașov	0740 117 812	www.casacranta.ro contact@casacranta.ro
Golden Time	Calea București Nr. 99 Brașov	0268 311 115	www.goldentimehotel.ro office@goldentimehotel.ro
Kolping	Str. Petofi Sandor Nr. 27 Brașov	0268 413 529	hotel.kolping.ro kolpingcenter@kolping.ro
QBrașov	Str. Nicopole Nr. 54 Brașov	0728 486 556	www.qbrasov.ro office@qbrasov.ro
Ambient Residence	Str. Castanilor Nr. 3 Brașov	0771 796 069	www.residenceambient.ro office@residenceambient.ro
Rainer	Str. Bisericii Române Nr. 124 Brașov	0268 410 425	www.hotelrainer.ro rezervari@hotelrainer.ro
Bella Muzica	Piața Sfatului Nr. 19 Brașov	0268 477 956	www.bellamuzica.ro hotel@bellamuzica.ro
Casa Wagner	Piața Sfatului Nr. 5 Brașov	0727 800 367	www.casa-wagner.com office@casa-wagner.eu
City Center	Str. Traian Grozăvescu Nr. 4 Brașov	0268 417 583	www.hotelcitycenter.ro office@hotelcitycenter.ro
Gott	Str. Johan Gott Nr. 2 Brașov	0268 472 210	www.hotelgott.ro info@hotelgott.ro
Coroana Brașovului	Str. Vasile Saftu Nr. 1 Brașov	0268 513 866	www.coroana-brasovului.ro rezervari@coroana-brasovului.ro



8. RECUNOAȘTERI

Programul recunoașterilor:

Ziua / Data	Interval orar	Proba Specială	Recunoaștere permisă
Miercuri 16 Octombrie 2019	15:00 - 19:00	Holbav	CNRD CNRVID
		Strâmba	
		Glejărie	
Joi 17 Octombrie 2019	08:30 - 14:00	Holbav	CNRD CNRVID Opțional CNR2D
		Strâmba	
	22:00 - 23:30	SS Colina Rally Show *	
Vineri ** 18 Octombrie 2019	10:00 - 16:00	Holbav	CNR2D
		Strâmba	
		Glejărie	
Nerestricționat	Nerestricționat	Shakedown ***	CNRD CNRVID Opțional CNR2D
		SS Colina Rally Show ****	

* În ziua de Joi, 17 Octombrie 2019, în intervalul orar 22:00 - 23:30, recunoașterea SS Colina Rally Show se va face cu automobilul de recunoașteri, cu trafic închis circulației publice.

** Recunoașterile din ziua de Vineri, 18 Octombrie 2019 pentru CNR2D se vor desfășura numai prin monitorizarea cu sistemul GPS.

*** Recunoașterea Shakedown-ului se poate face nerestricționat, cu automobilul de recunoașteri.

**** Recunoașterea SS Colina Rally Show se poate face nerestricționat, pe jos, cu traficul rutier deschis circulației publice.

Important: Este strict interzisă întoarcerea pe probele speciale!

Notă: Pe întreaga durată a recunoașterilor, concurenții trebuie să respecte prevederile Codului Rutier și legislația în vigoare, iar pe probele speciale să nu depășească viteza de 60 km/h, în zonele unde nu există alte limitări de viteză semnalizate prin indicatoare rutiere. Se admite o toleranță de 10 km/h.

Monitorizare prin GPS

Închirierea GPS-ului va fi achitată de către fiecare echipaj în parte reprezentantului FRAS aflat la secretariatul competiției, în numerar până la ridicarea documentelor (echivalentul a 20 € pentru CNRD și CNRVID și 10 € pentru CNR2D). Nu este permisă desfășurarea recunoașterilor fără utilizarea acestui sistem.

Având în vedere finalul Campionatului Național de Raliuri, Campionatului Național de Raliuri pentru Vehicule Istorice și Campionatului Național Rally 2, echipamentele GPS, atât cele de pe automobilele de concurs, cât și cele utilizate pe autovehiculele de recunoașteri, se vor demonta de către mecanicii fiecărui echipaj și / sau de către membrii echipei de monitorizare GPS și se vor preda în Parcul Închis de final de raliu (CO 9D - CNRD, CNRVID și CO 7D - CNR2D). Nerespectarea acestui articol, precum și pierderea sau deteriorarea echipamentului conduce la amendă în valoare de 500 € și nevalidarea rezultatului.



9. VERIFICĂRI ADMINISTRATIVE ȘI VERIFICĂRI TEHNICE INIȚIALE

9.1 Verificări administrative

Locație: Hotel Aro Palace (Comandament), Bd. Eroilor Nr. 27, Brașov, România
GPS: 45° 38.716'N, 25° 35.456'E

Data: Conform programului de la Art. 3 din Prezentul Regulament Particular.
Verificări opționale odată cu înscrierea pentru recunoașteri, până Joi, 17 Octombrie 2019, ora 17:00 pentru CNRD și CNRVIN. Concurenții CNR2D care nu merg la Shakedown pot face verificările administrative până Vineri, 18 Octombrie 2019, la ora 10:00.

Amânarea verificărilor administrative, în afara programului prevăzut la Art. 3, poate fi făcută doar cu aprobarea Secretarului Șef și contra unei sume de **20 € pentru CNRD, CNRVID și 10 € pentru CNR2D**.

9.2 Verificări tehnice inițiale

Locație: Service TESS, Calea Brașovului Nr. 2, Ghimbav, România
GPS: 45° 39.769'N, 25° 30.807'E

Program: Joi, 17 Octombrie 2019, în intervalul orar 14:40 - 17:30 pentru CNRD, CNRVID, opțional pentru CNR2D și Vineri, 18 Octombrie 2019, în intervalul orar 08:30 - 10:30 pentru CNR2D.

Un program detaliat va fi publicat în urma verificărilor administrative.

Amânarea verificărilor administrative, în afara programului prevăzut la Art. 3, poate fi făcută doar cu aprobarea Secretarului Șef și contra unei sume de **200 € pentru CNRD, CNRVID și 100 € pentru CNR2D**.

10. SHAKEDOWN

Locație: Crizbav - Cutuș, Brașov, România
Program: Vineri, 18 Octombrie 2019
Interval orar:

CNRD - Clasele RC5, NAT 12, CNRVID și CNR2D - 08:00 - 10:00;
CNRD - Clasele RC2, RC2N, RGT, RC3, RC4, NAT 11 - 10:00 - 12:00.

Copilot invitat

Echipajele pot invita alte persoane (cu vârsta peste 18 ani) pentru a participa la sesiunea de teste, opupând locul din dreapta cel al navigatorului, din mașina de concurs.

Orice persoană aflată la bordul unui automobil în timpul shakedown-ului, care nu este înscrisă în raliu, trebuie să semneze o declarație pe propria răspundere, pusă la dispoziție de către organizator în Regulamentul Particular și pe website-ul oficial, la care trebuie să atașeze o copie după cartea de identitate. Acestea trebuie depuse la secretariatul competiției până Joi, 26 Septembrie 2019, la ora 17:00.

Orice persoană aflată la bordul automobilelor participante la shakedown trebuie să poarte cască omologată, îmbrăcămintea și întregul echipament de securitate prevăzute în Capitolul III al Anexei L - Echipamentul concurenților și să aibă centurile de siguranță corect fixate. Orice abatere va fi penalizată.



Orice teste private fără acordul organizatorului în săptămâna raliului, exceptând Shakedown-ul, în județul Braşov, vor atrage o amendă de 1000 €, plătită la organizator.

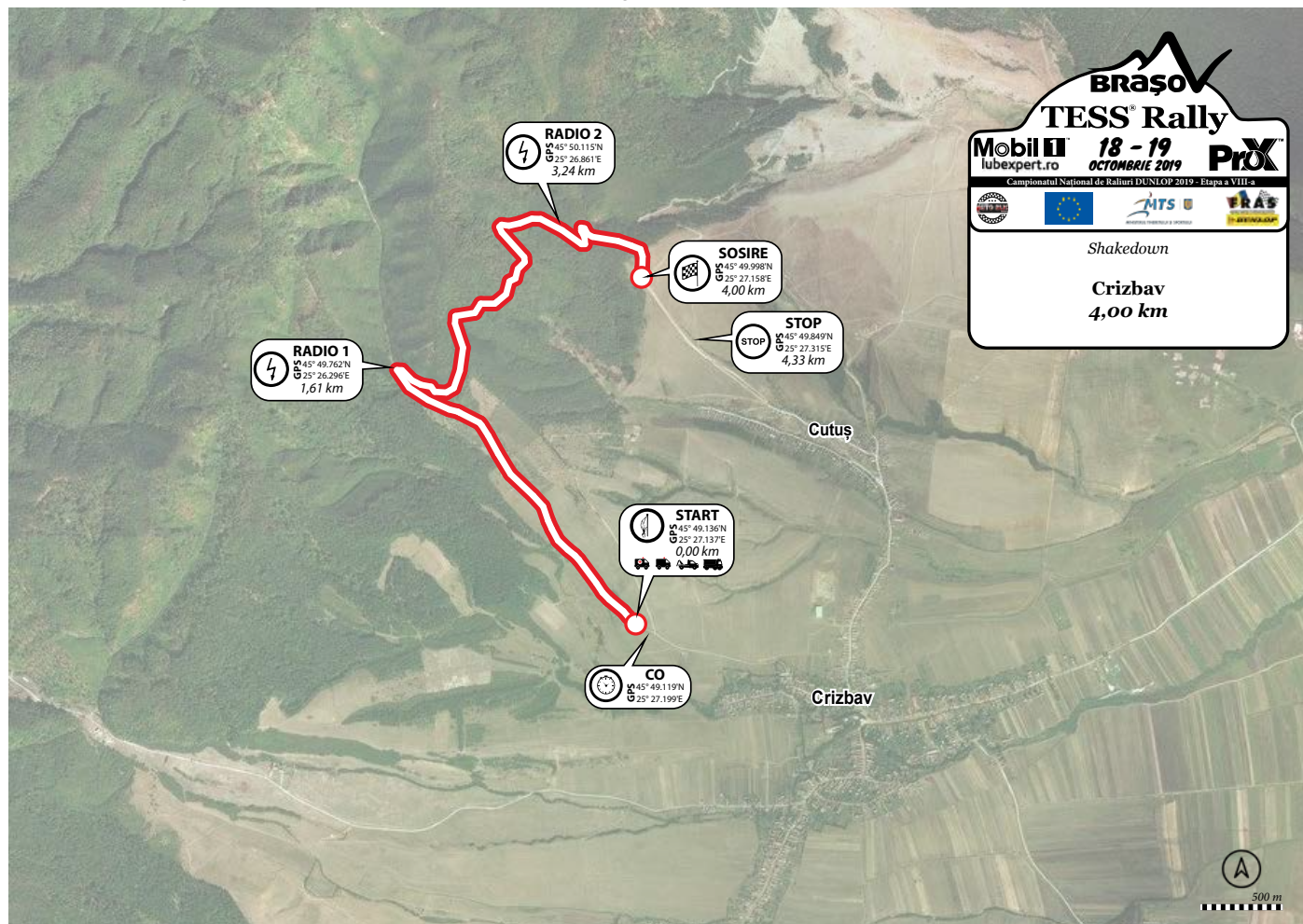

11. START FESTIV / FOTOGRAFIA OFICIALĂ

Va fi organizată o sesiune de autografe, Joi, 17 Octombrie 2019, între orele 19:30 - 20:40, în Piața Sfatului, Braşov.

Fotografia oficială este obligatorie pentru toate participante participante la raliu, cu excepția concurenților CNR2D, și va avea loc Joi, 17 Octombrie 2019, ora 19:00, la scena amplasată în Piața Sfatului, Braşov.

Startul festiv este obligatoriu pentru toate echipajele și mașinile participante la raliu, cu excepția concurenților CNR2D, și se va desfășura Joi, 17 Octombrie 2019, în Piața Sfatului, Braşov, începând cu ora 20:30. Ordinea de start pentru Startul Festiv va fi anunțată.

12. PREMIERA POWER STAGE / SOSIREA ÎN RALIU

Proba Power Stage este:

- PS 9 - Glejărie 3 pentru CNRD și CNRVID;
- PS 7 - Glejărie 2 pentru CNR2D.

După punctul de arbitraj STOP al probei Power Stage, organizatorii vor oficia ceremonia de premiere al



câștigătorilor Power Stage-ului. Pentru acest eveniment vor fi oprite primele echipaje. Eventualele întârzieri cauzate EXCLUSIV acestui eveniment nu vor fi penalizate în următorul punct de Control Orar. Verificări în acest sens se vor face cu ajutorul dispozitivelor GPS.

Raliul se termină la CO 9D (CNRD și CNRVID) și la CO 7D (CNR2D).

După CO 9D, primele trei echipaje din Clasamentul General CNRD vor fi dirijate de oficiali într-o zonă de așteptare, aflată sub regulile de Parc Închis, adiacentă cu Parcul Închis de final de raliu.

Premierea festivă a acestor prime trei echipaje din Clasamentul General CNRD se va desfășura pe podiumul amplasat în Piața Sfatului, Brașov, în ordine inversă, cu prezența mașinilor și a echipajelor (piloți și copiloți).

13. MEDIA

Ofițer de presă: **Dan Țerea**
 Mobil: +40 740 199 309
 Email: presa@autorally.ro

Procedură de acreditare:

Cererile de acreditare se vor trimite pe adresa presa@autorally.ro până cel târziu **Vineri, 11 Octombrie 2019**. Lista jurnaliștilor acreditați va fi publicată pe www.raliulbrasovului.ro.

Centru media

Hotel Aro Palace, Bd. Eroilor Nr. 27, Brașov, România
 GPS: 45° 38.716'N, 25° 35.456'E

Acreditările de presă pot fi ridicate începând de **Joi, 17 Octombrie 2019, ora 08:00**.

Conferințe de presă:

- Inițială: **Joi, 17 Octombrie 2019, ora 17:00** la Hotel Aro Palace, Brașov
- Finală: **Sâmbătă, 19 Octombrie 2019, ora 21:00**, la podiumul amplasat în Piața Sfatului Brașov

14. SERVICII MEDICALE ȘI DE SECURITATE

Asistența medicală a TESS Rally 2019 este asigurată de:

Serviciul de Ambulanță Privata Apel OneMED
 Str. Morii Nr. 75, Brașov, Jud. Brașov
 Tel: +40 268 708 500

Spitale:

Spitalul Clinic Județean de Urgență	Calea București Nr. 25, Brașov Tel: 0268 320 022 http://www.hospbv.ro
Spitalul Sf. Constantin	Str. Iuliu Maniu Nr. 49, Brașov Tel: 0268 300 300 spitalulsfconstantin.ro



Spitalul CFR	B-dul 15 Noiembrie Nr. 60, Brașov Tel: 0268 475 949 http://www.spcfbv.ro
Spitalul de Boli Infecțioase	Str. Mihai Vitezul Nr. 9 Brașov Tel: 0268 422 474 http://www.sbibrasov.ro

Poliție:

Inspectoratul Județean de Poliție Brașov	Str. Nicolae Titulescu Nr. 28, Brașov Tel: 0268 407 500 bv.politiaromana.ro
Poliția Locală Brașov	Str. Nicolae Bălcescu Nr. 62 - 64 Brașov Tel: 0268 954 www.politialocalabrasov.ro

Jandarmerie:

Gruparea de Jandarmi Mobilă „Burebista” Brașov	Str. Vasile Goldis Nr. 1-3, Brașov Tel: 0268 545 903, Fax: 0268 545 902 www.jandarmeriamobilabrasov.ro
Inspectoratul de Jandarmi Județean Brașov	Str. Vasile Goldis Nr. 1-3, Brașov Tel: 0268 545 898, Fax: 0268 545 894 www.jandarmeriabrasov.ro

Firme de pază:

Silnef Security	Șoseaua Cristianului Nr. 7, Brașov Tel: 0268 516 800 www.silnefsecurity.ro
DO Security	Str. Dorobanților Nr. 4B Tel: 0268 411 758 www.dosecurity.ro

15. INFORMAȚII UTILE

Tractări:

Lejaks	0268 422 608 0744 306 306 www.lejaks.ro
La Nelu	0743 932 483 www.tractarilanelu.ro

Servicii de copiere:

Yolans	Str. Lungă Nr. 3, Brașov Tel: 0728 878 408 www.yolans.ro
Euro Paper	Calea București Nr. 53, Brașov Tel: 0268 324 329 www.euro-paper.ro

**Farmacii:**

Farmacom (NON STOP)	Str. Uranus Nr.4, Braşov Bd. Griviței Nr. 67, Braşov
Sensiblu	Str. 13 Decembrie Nr. 115, Braşov Calea Bucureşti Nr. 112 (Incinta Kaufland) Calea Bucureşti Nr. 107 (Incinta Carrefour)
Catena	Bd. Griviței Nr. 50, Braşov Str. Zizinului Nr. 2, Braşov Bulevardul Victoriei Nr. 1-3, Braşov Str. Olteţ Nr. 12, Braşov
Dona	Str. 13 Decembrie Nr. 117, Braşov Str. Nicopole, Nr. 65 Str. Spicului Nr. 7 Bulevardul 15 Noiembrie, Nr. 43, Braşov

Restaurant / Fast Food / Cafenea / Pub:

Coresi Shopping Resort (Str. Zaharia Stancu Nr.1)	
Food Court	Coresi Lunch & Burgers Crouton Dodo Pizza KFC Mesopotamia Spartan Subway Sergiana Pizza Hut
Cafenea	Starbucks Fillicori Zecchini Come Back Caffee Tucano Vanilla

Good Life	Str. Avram Iancu Nr. 100 Braşov Tel: 0744 425 201
Deane's Irish Pub and Grill	Str. Republicii Nr. 19, Braşov Tel: 0268 416 478 www.deanes.ro
Amasi	Str. Mihai Viteazu Nr. 1, Braşov Tel: 0368 454 033 www.amasi.ro
Bistro Del'Arte	Piața George Enescu Nr. 11 bis, Braşov Tel: 0720 535 566 www.bistrodelarte.ro



Restaurant Sergiana	Str. Mureșenilor Nr. 28, Brașov Tel: 0268 419 755 www.sergianagrup.ro
Restaurant Roata Norocului	Str. Crișan Nr. 6, Brașov Tel: 0268 412 324 www.roata-norocului.ro
Prato	Str. Michael Weiss Nr. 11, Brașov Tel: 0268 473 367
Cafeteca	Str. Grigoraș Dinicu Nr.1, Brașov Tel: 0268 310 252
Stradivari	Piața Sfaturului Nr. 1, Brașov Tel: 0720 151 855
KFC	Piața Sfaturului Nr. 4, Brașov Tel: 0268 476 916 www.kfc.ro
Ando's	Bulevardul 15 Noiembrie Nr. 6, Brașov Tel: 0268 410 588 www.andos-food.ro
Panini	Bulevardul 15 Noiembrie Nr. 40, Brașov
Aha Bistro & Lounge	Str. Lucian Blaga Nr. 8, Brașov Tel: 0721 288 478
McDonald's	Str. Republicii Nr. 57 - 59, Brașov Tel: 0268 410 544
McDrive	Calea București Nr. 106, Brașov Tel: 0268 331 212
Nicoli	Str. Iuliu Maniu Nr. 39, Brașov Tel: 0268 478 844
Bada Bing Pizza	Bulevardul Valea Cetății Nr. 15, Brașov Tel: 0728 492 642 www.bada-bing.ro
Jerry's Pizza	Bulevardul Alexandru Vlahuță Nr. 2, Brașov Tel: 0373 303 030 www.jerrypizza.ro
Blue Viking	Str. Iuliu Maniu Nr. 38, Brașov Tel: 0268 418 989 www.blueviking.ro
Delicio	Str. Transilvaniei Nr. 21, Brașov Tel: 0368 404 400 www.pizzadelicio.ro
Pizza Hut	Calea București Nr. 107, Brașov Tel: 021 210 10101
Pizza Hot	Str. Prahova Nr. 25, Brașov Tel: 0268 421 182 www.pizzahot.ro



L'Altra Ideea	Bulevardul 15 Noiembrie Nr. 98, Brașov Tel: 0754 594 093 www.laltraidea.ro
Social Pub	Str. Mihail Kogălniceanu Nr. 23, Brașov Tel: 0748 332 211
Temple Pub & Grill	Str. Mihail Kogălniceanu Nr. 15, Brașov Tel: 0733 800 700
Move	Str. Mihail Kogălniceanu Nr. 15, Brașov Tel: 0799 100 200
4Rooms	Str. Mihail Kogălniceanu Nr. 13, Brașov Tel: 0771 444 444
The Vintage	Șirul Livezii Nr. 2, Brașov Tel: 0745 050 487

Benzinării:

Petrom	Str. Temeliei Nr. 1, Brașov Calea Făgărașului Nr. 8, Brașov Intresecție Calea București - Str. Poienelor, Brașov Str. Lacurilor Nr. 4, Brașov Str. Hărmanului Nr. 55, Brașov
OMV	Bulevardul Gării Nr. 7, Brașov Str. 13 Decembrie Nr. 1-3, Brașov Calea Făgărașului Nr. 6A, Brașov DN1 Km 165, ieșirea spre Predeal vis-a-vis de Hotel Ramada
Mol	Bulevardul Griviței Nr. 2A, Brașov Calea București Nr. 101, Brașov Soseaua Cristianului Nr. 8A, Brașov
Rompetrol	Str. Făgărașului Nr. 2, Brașov Str. 13 Decembrie Nr. 94, Brașov

Taxi:

Bratax	Tel: 0268 984
Martax	Tel: 0268 944
Tod Taxi	Tel: 0748 321 111

Aplicații utile:

Transport	Uber Clever Taxi
Cazare	Booking AirBnb TripAdvisor
Navigare	Waze Maps.Me



ATENȚIE!
MOTORSPORTUL POATE FI PERICULOS!